

MERKNADER

- 1 eks. varerør for spillvann er lagt 6m ut fra senter vannledning i begge retninger. Overvann må evt føres ut ovenfor DN800 vannledning. Ihht opplysninger mottatt på mail fra Glitre
- 2 Grønt område 2 har fallt ut fra bygg
- 3 Tilkobling eks. SF2611

Tegningsnummer: **HB 100** Revisjon: -

TEGNFORKLARING

	Eksisterende	Prosjektert
Overvannsledning	- - - - -	- - - - -
Vannledning	- - - - -	- - - - -
Spillvannledning	- - - - -	- - - - -
Avløp felles	- - - - -	- - - - -
Varerør (Under RCA-ledning)	- - - - -	- - - - -
Kum/brannkum	○	⊕
Sandfang	○	⊕
Ledningstekst	VL250	OV160 PVC
Fallpil	→	→
Entreprensgrense	- - - - -	- - - - -
Eiendomsgrense	- - - - -	- - - - -
Flovmvannsvrenning	→	→
Anleggsforbud (5m til hver side over RGA-ledning)	▨	▨
Nedsenket grønt areal (område 1 og 2)	▨	▨

Rev.	Tekst	Rev. dato	Tegn. /Kant
-	-	-	-
-	-	-	-
-	-	-	-
-	-	-	-
-	-	-	-
-	-	-	-
-	-	-	-
-	-	-	-
-	-	-	-

Prosjekt: **Gjellebekkstubben 2 og 6** Oppdragsnr.: **640775-01** Oppdragsleder: **asplan viak AV**

VAO-Plan

Oppdragsgiver: **Gjellebekkstubben 6 AS**

Prosjektfase: **REGULERINGSPLAN**

Dato: 13.02.2023	Oppdragsnr.: 640775-01	Koordinatsystem: UTM32	Hydsreferanse: NN200
Uført av: BS	Kontrollert av: MSW	Godkjent av: AKR	Målestokk: 1:500
			Format: A1

Oversiktstegning
Vann, spillvann og overvann

Tegningsnummer: **HB 100** Revisjon: -

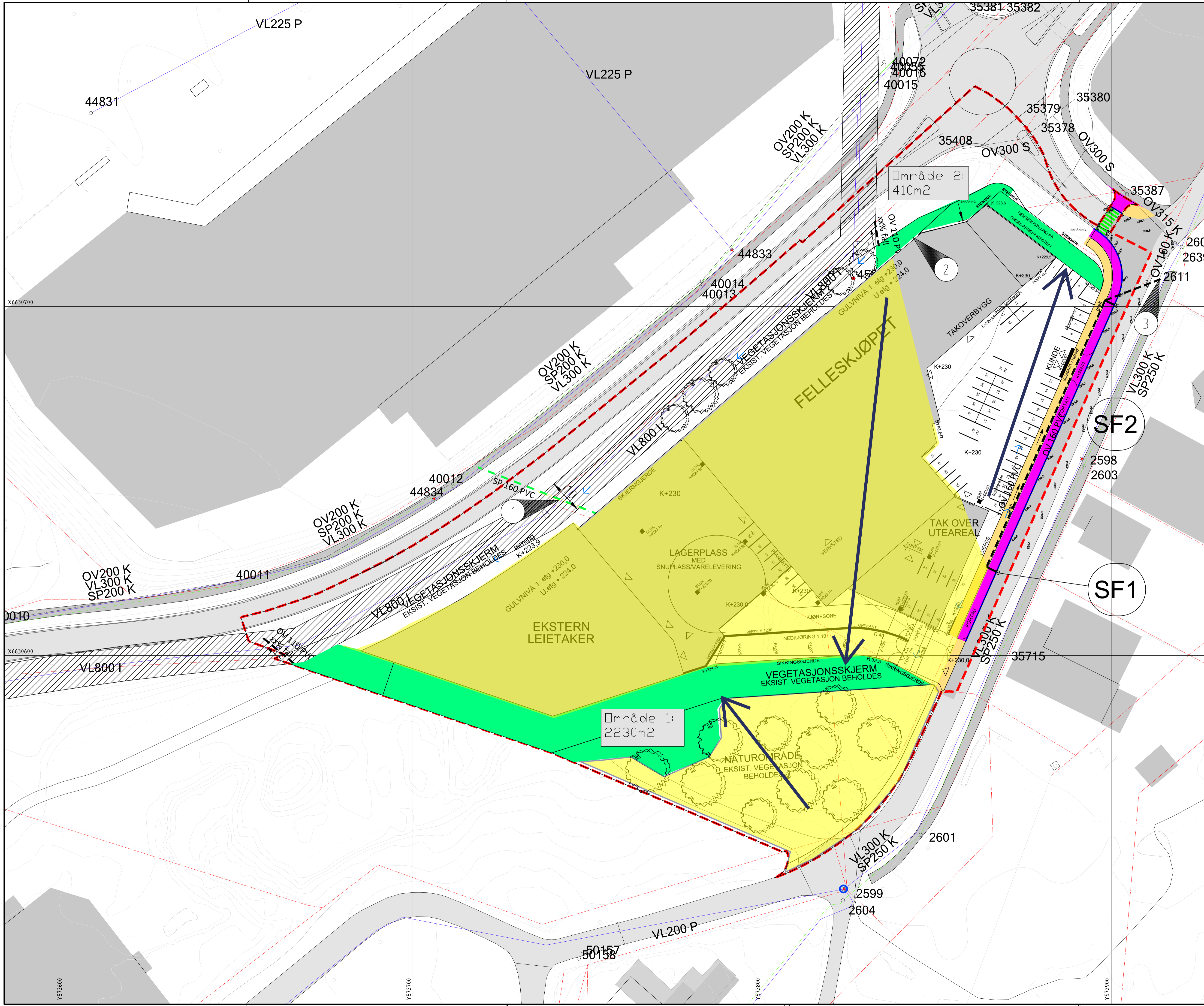

MERKNADER

- 1 eks. varerør for spillvann er lagt 6m ut fra senter vannledning i begge retninger. Overvann må evt føres ut ovenfor DN800 vannledning. Ihht opplysninger mottatt på mail fra Gitre
- 2 Grønt område 2 har fall ut fra bygg
- 3 Tilkobling eks. SF2611

Tegningsnummer: **HB 100** Revisjon: -

TEGNFORKLARING

	Eksisterende	Prosjektert
Overvannsledning	---	---
Vannledning	---	---
Spillvannsledning	---	---
Avløp felles	---	---
Varerør (Under RCA-ledning)	---	---
Kum/brannkum	⊕	⊕
Sandfang	⊕	⊕
Ledningstekst	VL250	OV160 PVC
Fallpil	→	→
Entrepregsgrense	---	---
Eiendomsgrense	---	---
Flomvannsvrenning	---	---
Anleggsforbud (5m til hver side over RGA-ledning)	---	---
Nedsenket grønt areal (område 1 og 2)	---	---

Rev.	Tekst	Rev. dato	Tegn. /Kont.

Prosjekt: **Gjellebekkstubben 2 og 6** Gnr / Bnr: -
VAO-Plan
 Oppdragsgiver: **Gjellebekkstubben 6 AS** Oppdragsleder: **asplan viak AV**

REGULERINGSPLAN

Dato	Oppdragsnr	Koordinatsystem	Heysderreferanse
13.02.2023	640775-01	UTM32	NN200
Ufart av	Kontrollert av	Godkjert av	Målestokk
BS	MSW	AKR	1:500
			Format
			A1

Oversiktstegning
 Vann, spillvann og overvann

Tegningsnummer: **HB 100** Revisjon: -
 Fig. Type Elg. Løper: -

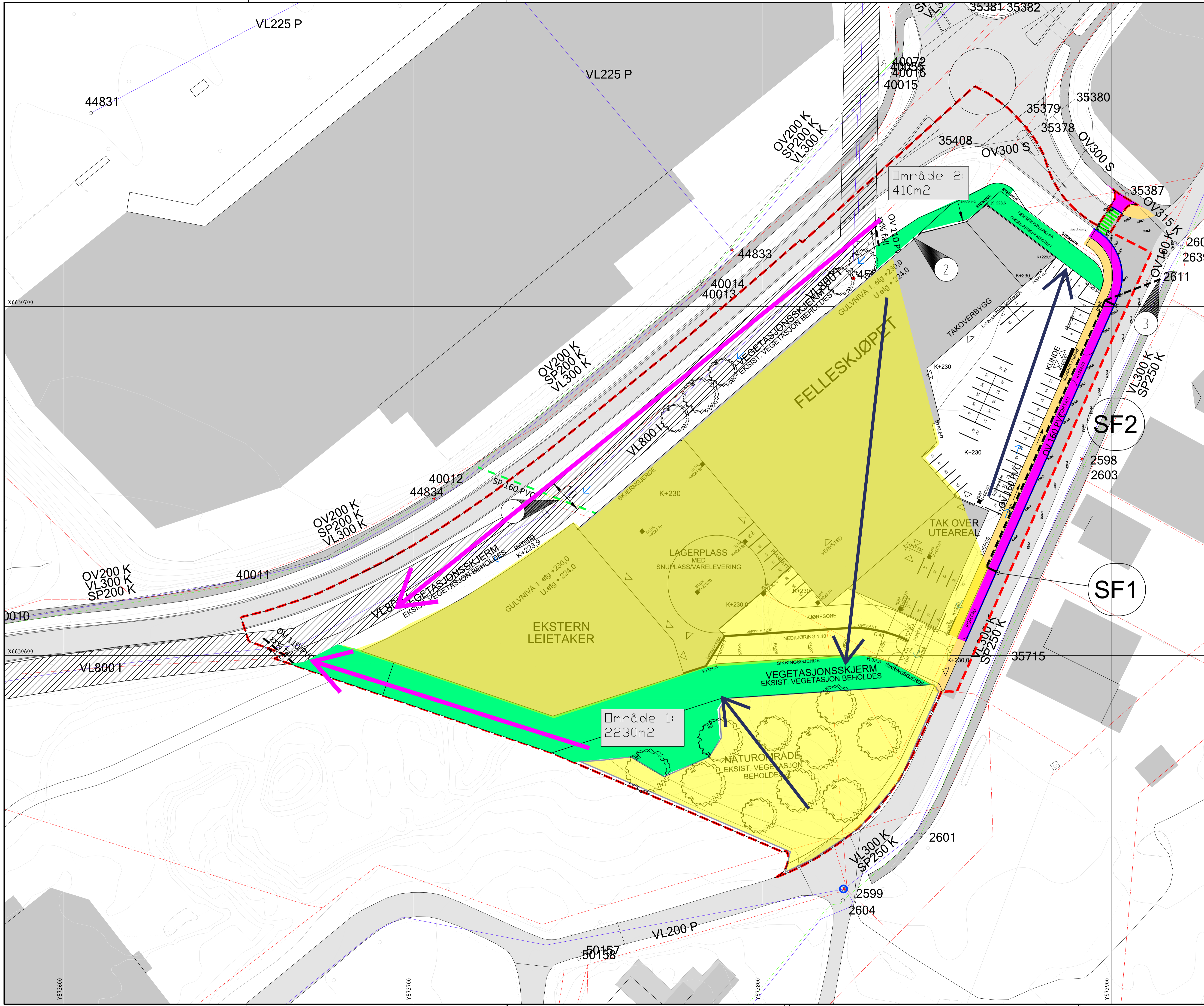

- MERKNADER**
- 1 eks. varerør for spillvann er lagt 6m ut fra senter vannledning i begge retninger. Overvann må evt føres ut ovenfor DN800 vannledning. Ihht opplysninger mottatt på mail fra Gitre
 - 2 Grønt område 2 har fall ut fra bygg
 - 3 Tilkobling eks. SF2611

Tegningnummer: **HB 100** Revisjon: -

TEGNFORKLARING

	Eksisterende	Prosjektert
Overvannsledning	--- (black dashed)	--- (black dashed)
Vannledning	--- (blue dashed)	--- (blue dashed)
Spillvannsledning	--- (green dashed)	--- (green dashed)
Avløp felles	--- (red dashed)	--- (red dashed)
Varerør (Under RCA-ledning)	--- (yellow dashed)	--- (yellow dashed)
Kum/brannkum	⊕	⊕
Sandfang	⊗	⊗
Ledningstekst	VL250	OV160 PVC
Fallpil	↘	↘
Entreprisegrense	---	---
Eiendomsgrense	---	---
Flomvannsvrenning	---	---
Anleggsforbud (5m til hver side over RGA-ledning)	▨	---
Nedsenket grønt areal (område 1 og 2)	---	---

Rev.	Tekst	Rev dato	Tegn. /Kont.
-	-	-	-
-	-	-	-
-	-	-	-
-	-	-	-
-	-	-	-
-	-	-	-
-	-	-	-
-	-	-	-
-	-	-	-

Prosjekt: **Gjellebekkstubben 2 og 6**
 Gjør / Gjør
 Oppdragsgiver: **Gjellebekkstubben 6 AS** Oppdragsleder: **asplan viak AV**

REGULERINGSPLAN

Dato: 13.02.2023	Oppdragsnr: 640775-01	Koordinatsystem: UTM32	Hyddereferanse: NN200
Uført av: BS	Kontrollert av: MSW	Godkjert av: AKR	Målestokk: 1:500
Format: A1			

Oversiktstegning
 Vann, spillvann og overvann

Tegningnummer: **HB 100** Revisjon: -